

LEGENDE DEMOLITION - DEPOSE	
	Mur à démolir
	Élément à déposer

SURFACES	
DESIGNATIONS	SUPERFICIE M²
Sanitaires Filles	36.75
Sanitaires Garçons	43.85
Terrasse	5.85
TOTAL BATIMENT EXISTANT	86.55

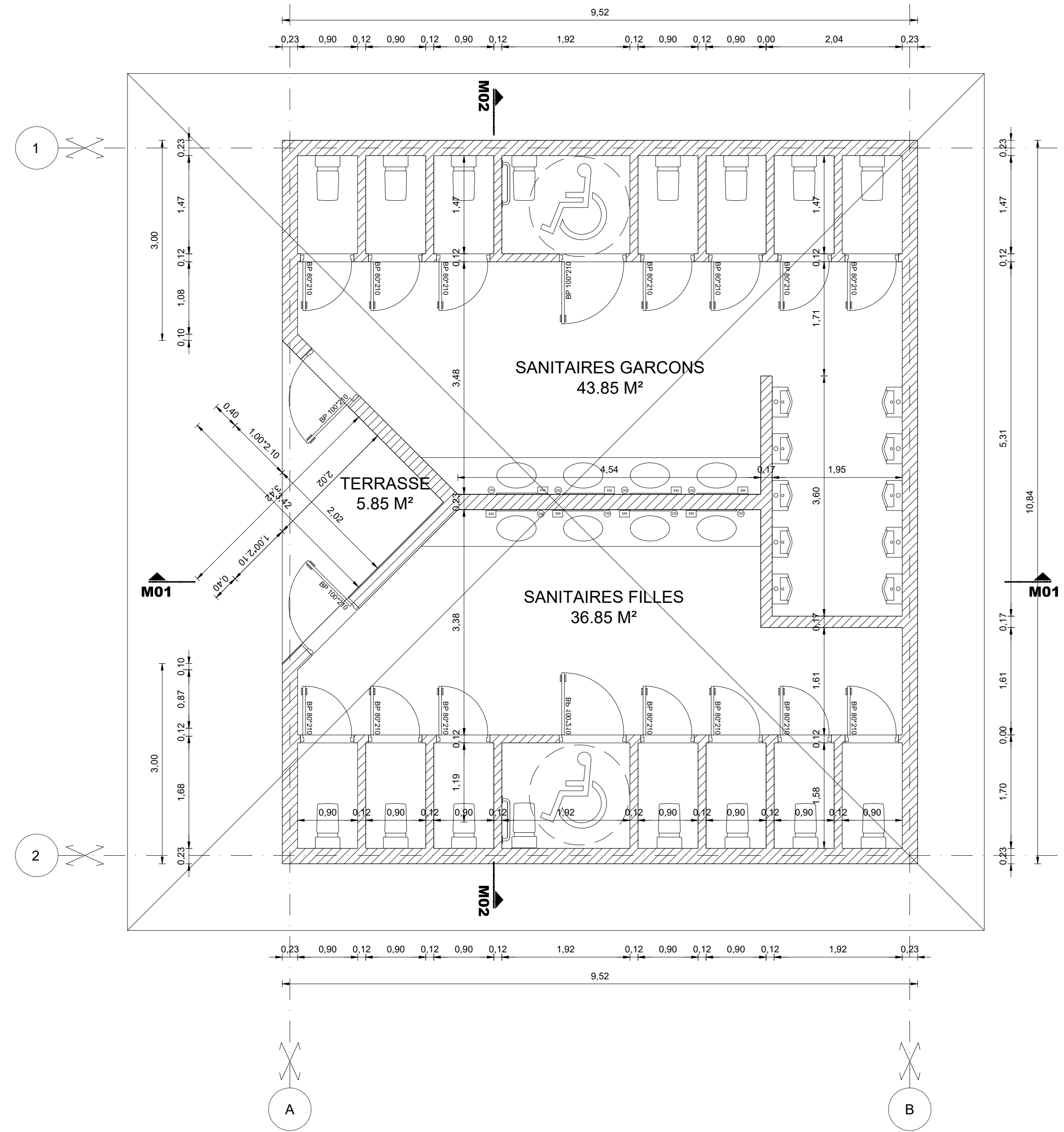

LEGENDE MURS	
	Mauvresse existante
	Ouvrage DA existant
	Mauvresse projet
	Ouvrage DA projet

SURFACES	
DESIGNATIONS	SUPERFICIE M²
Sanitaires Filles	36.85
Sanitaires Garçons	43.85
Terrasse	5.85
TOTAL BATIMENT EXISTANT	86.55

NOTA : PROPRIETE ARTISTIQUE ET INTELLECTUELLE
LES DOCUMENTS GRAPHIQUES CONSTITUANT L'ENSEMBLE DU DOSSIER ARCHITECTURAL SONT LA PROPRIETE ARTISTIQUE ET INTELLECTUELLE DE L'AUTEUR. AUCUNE MODIFICATION NE POURRA ETRE ENVISAGEE SANS AUTORISATION ECRITE DE CELUI CI.

NOTA :
1. LES COTATIONS DOIVENT ETRE VERIFIEES IMPERATIVEMENT SUR PLACE AVANT TOUTE MISE EN OEUVRE. REPERTORIER TOUS LES RESEAUX ENTERRES A PROXIMITE, AVANT TOUTE MISE EN OEUVRE DE FOUILLES.
2. LES DIMENSIONS SONT COTEES FINES ET DEVONT FAIRE L'OBJET DE CALCULS D'INGENIEUR POUR TOUT OUVRAGE STRUCTURELLE.
3. L'ENTREPRENEUR EST TENU DE VERIFIER LA COTATION DE L'ENSEMBLE DU PLAN AVANT LE DEMARRAGE DES TRAVAUX TECHNIQUES ET DES TRAVAUX ET D'INFORMER L'ARCHITECTE D'EVENTUELLES ERREURS OU OMISSIONS POUR MISE A JOUR.

PLAN DE DISTRIBUTION EDL - SANITAIRES

PLAN DE DISTRIBUTION PROJET - SANITAIRES

PLAN DE SITUATION

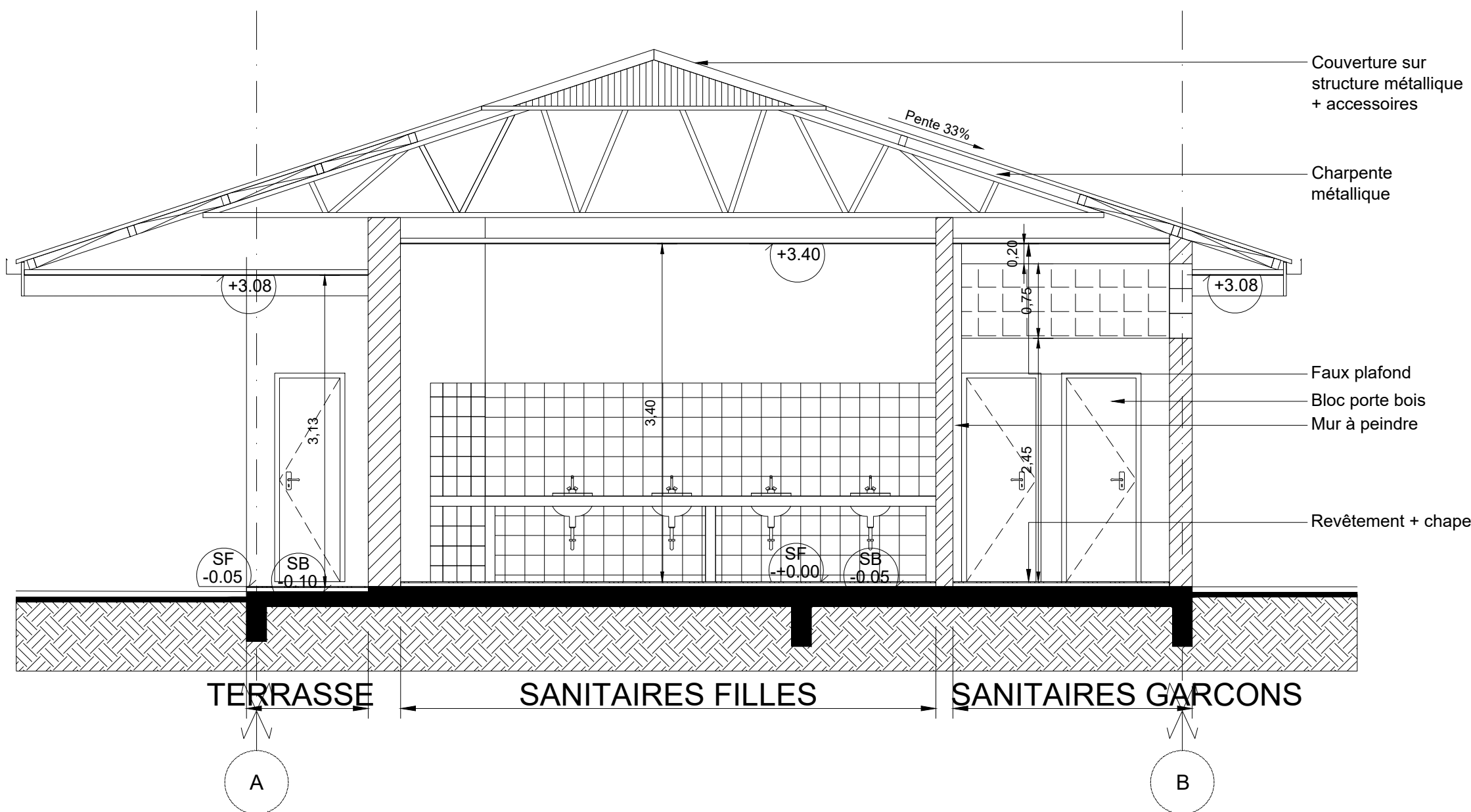

COUPE - ELEVATION EDL M01

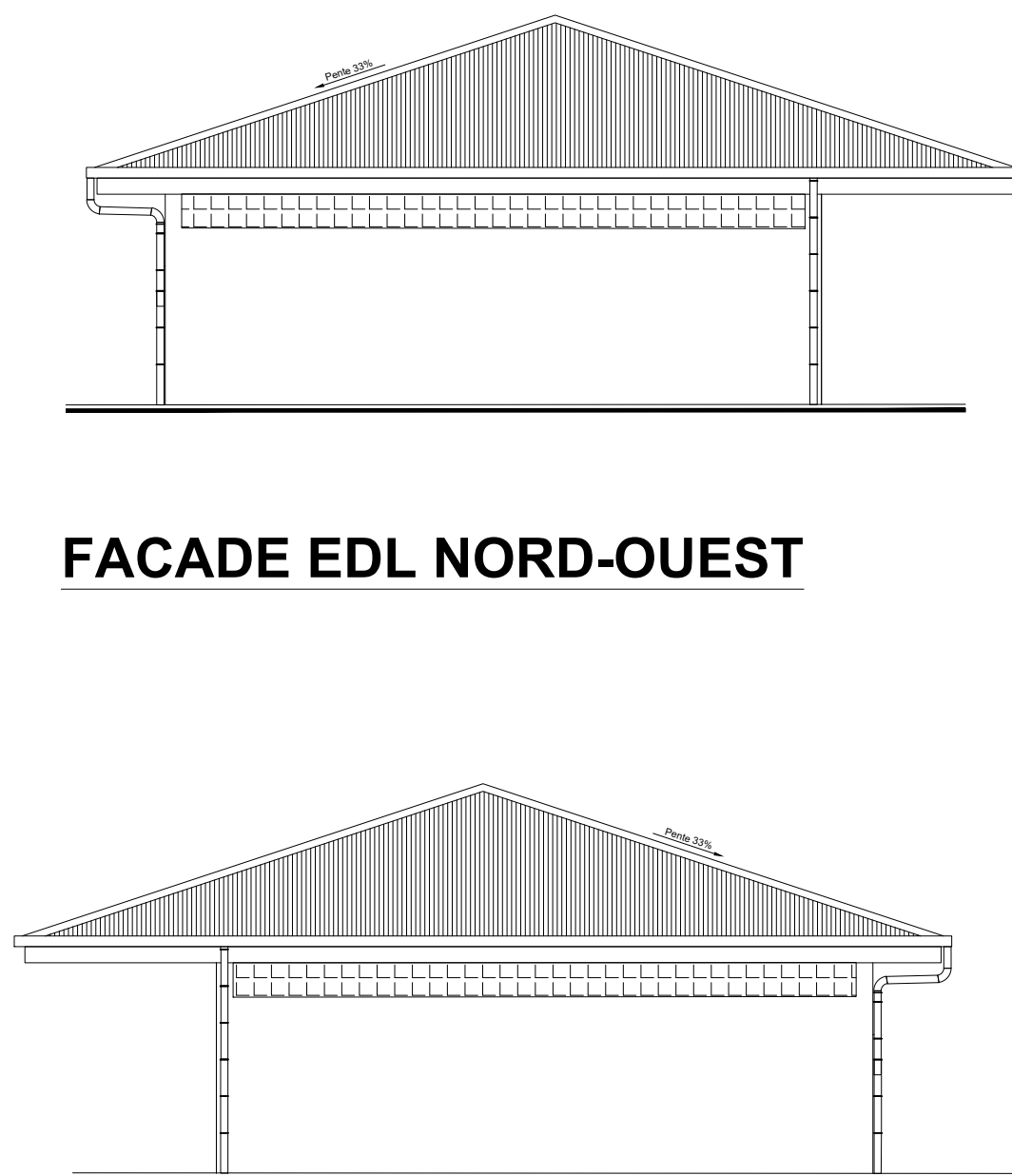

FACADE EDL NORD-OUEST

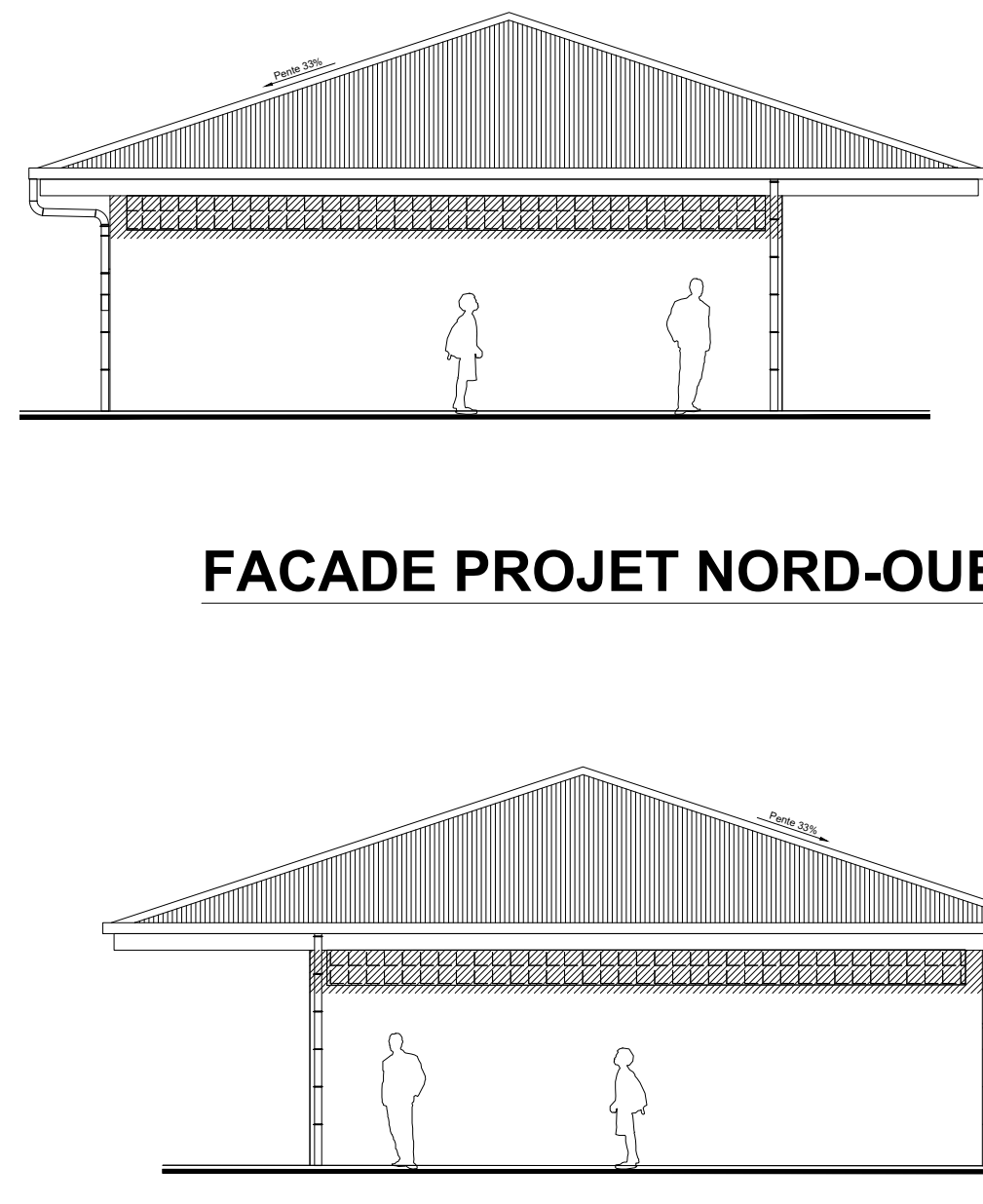

FACADE PROJET NORD-OUEST

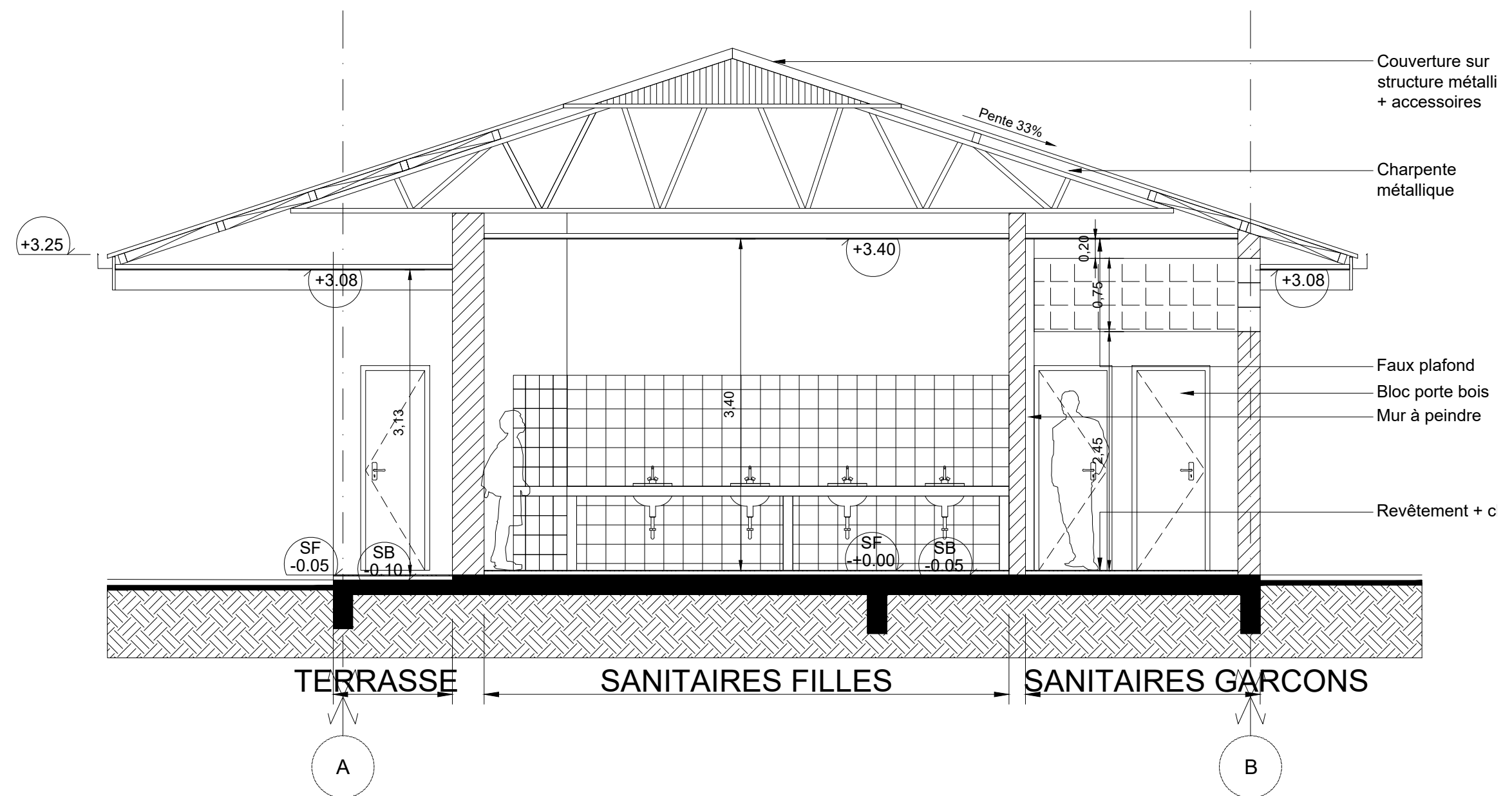

COUPE - ELEVATION PROJET M01

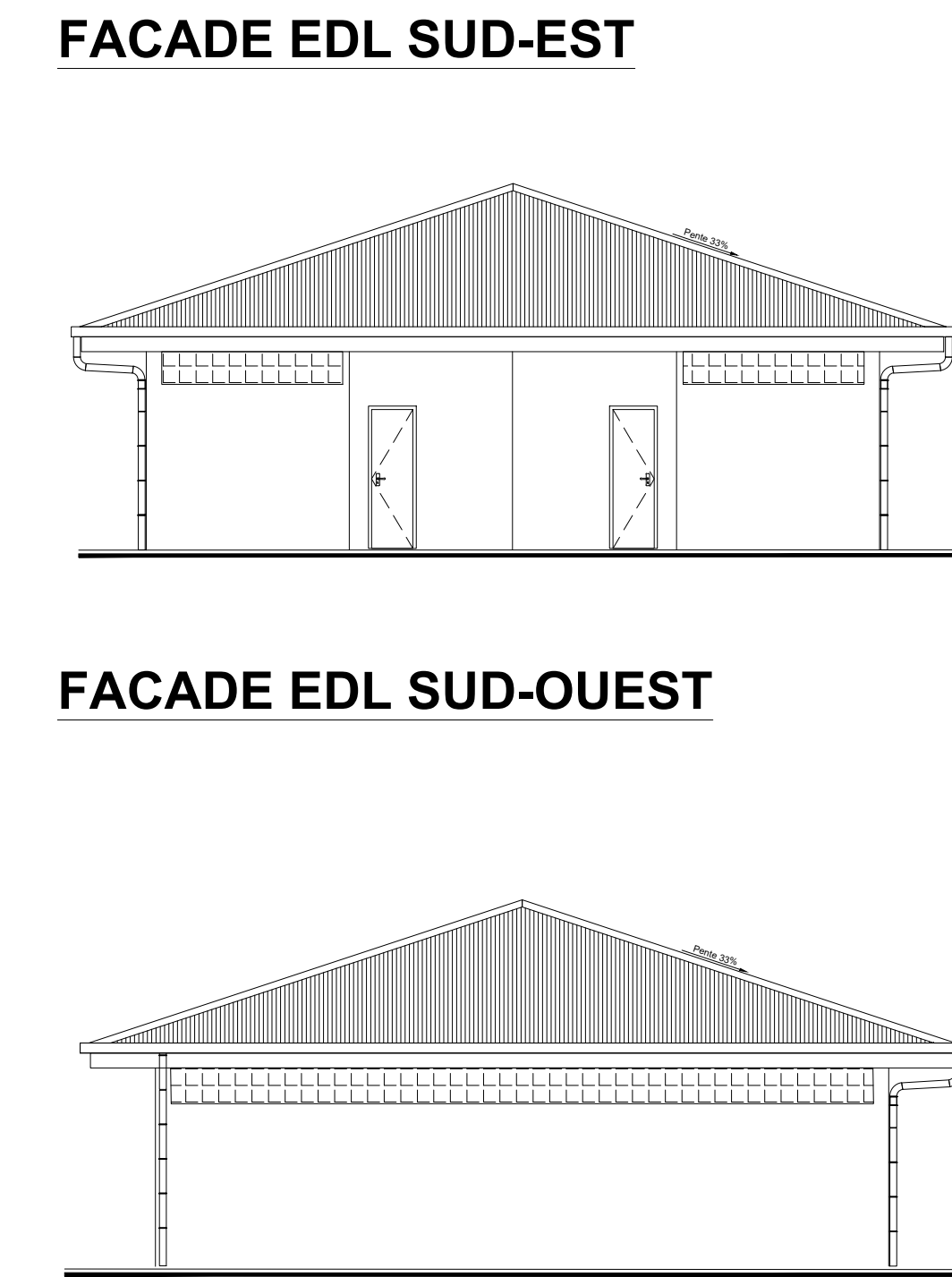

FACADE EDL SUD-EST

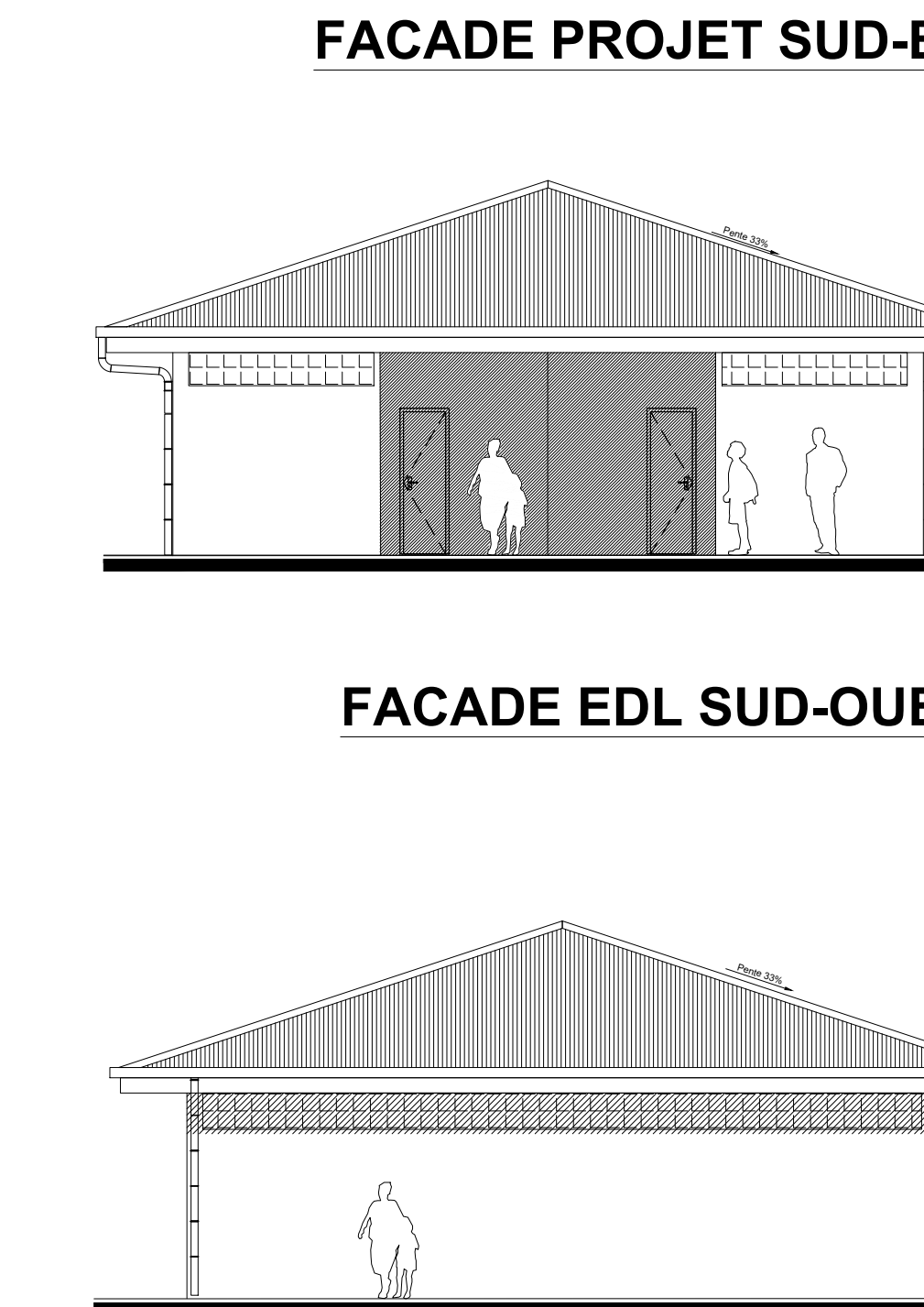

FACADE PROJET SUD-EST

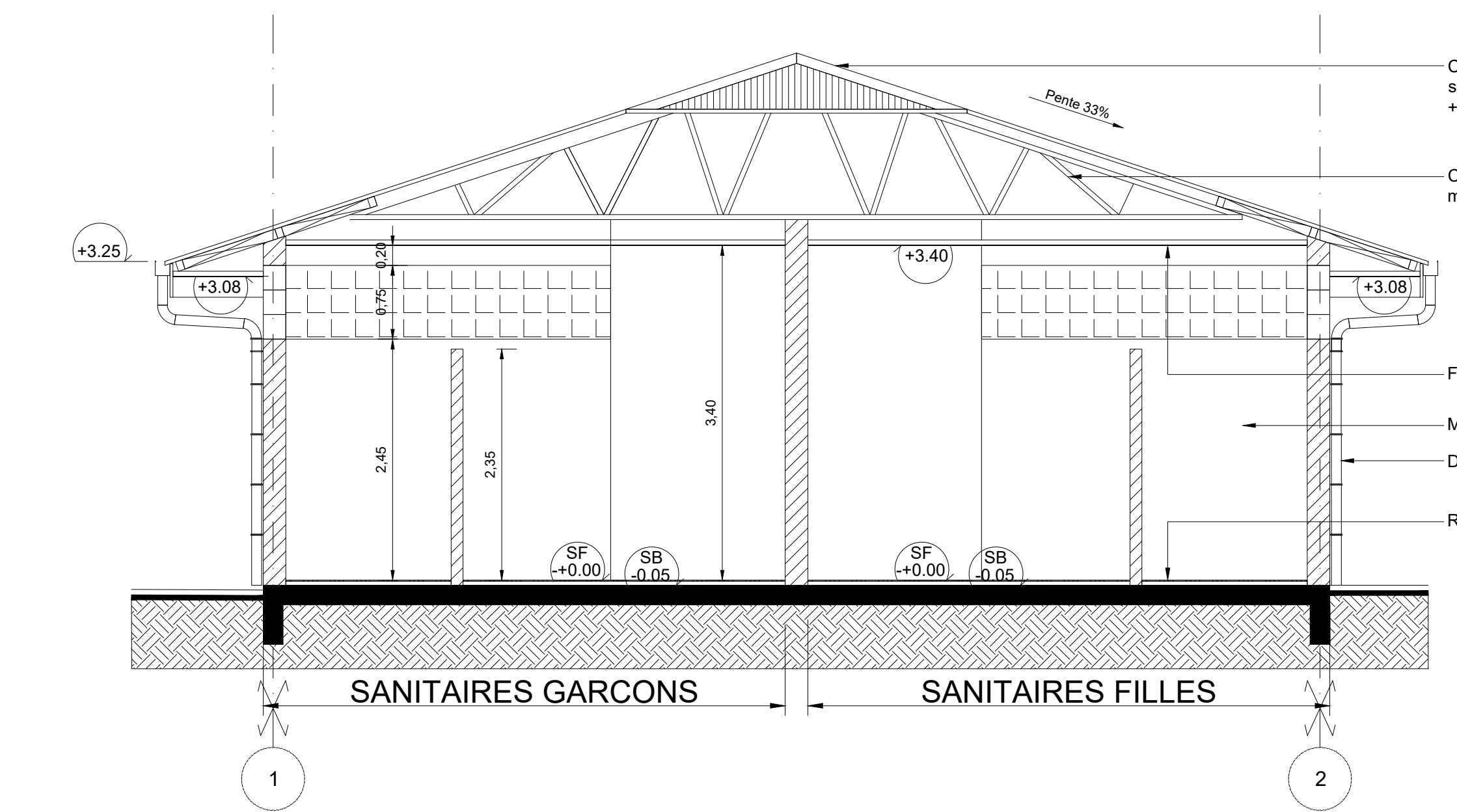

COUPE - ELEVATION EDL M02

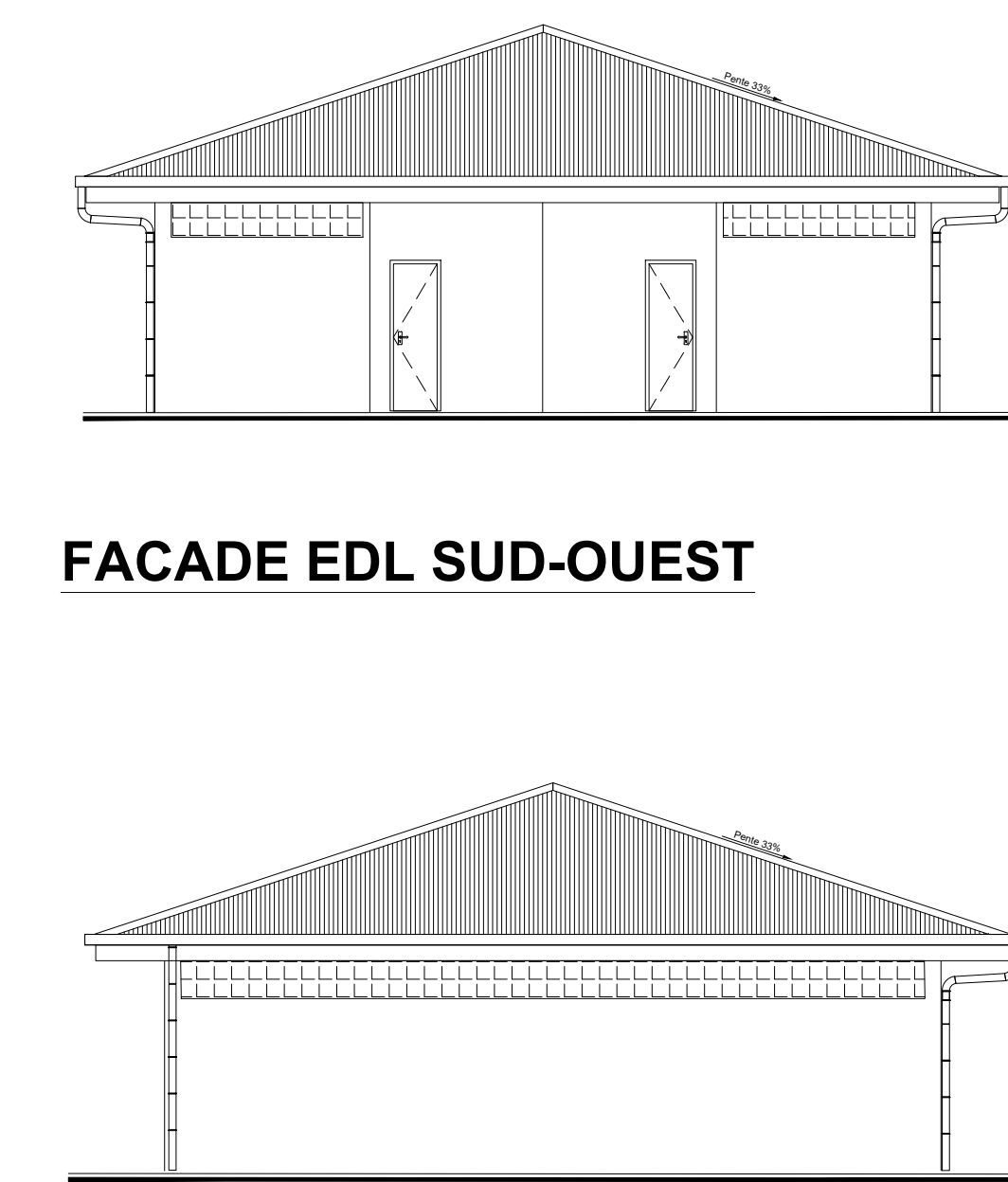

FACADE EDL SUD-OUEST

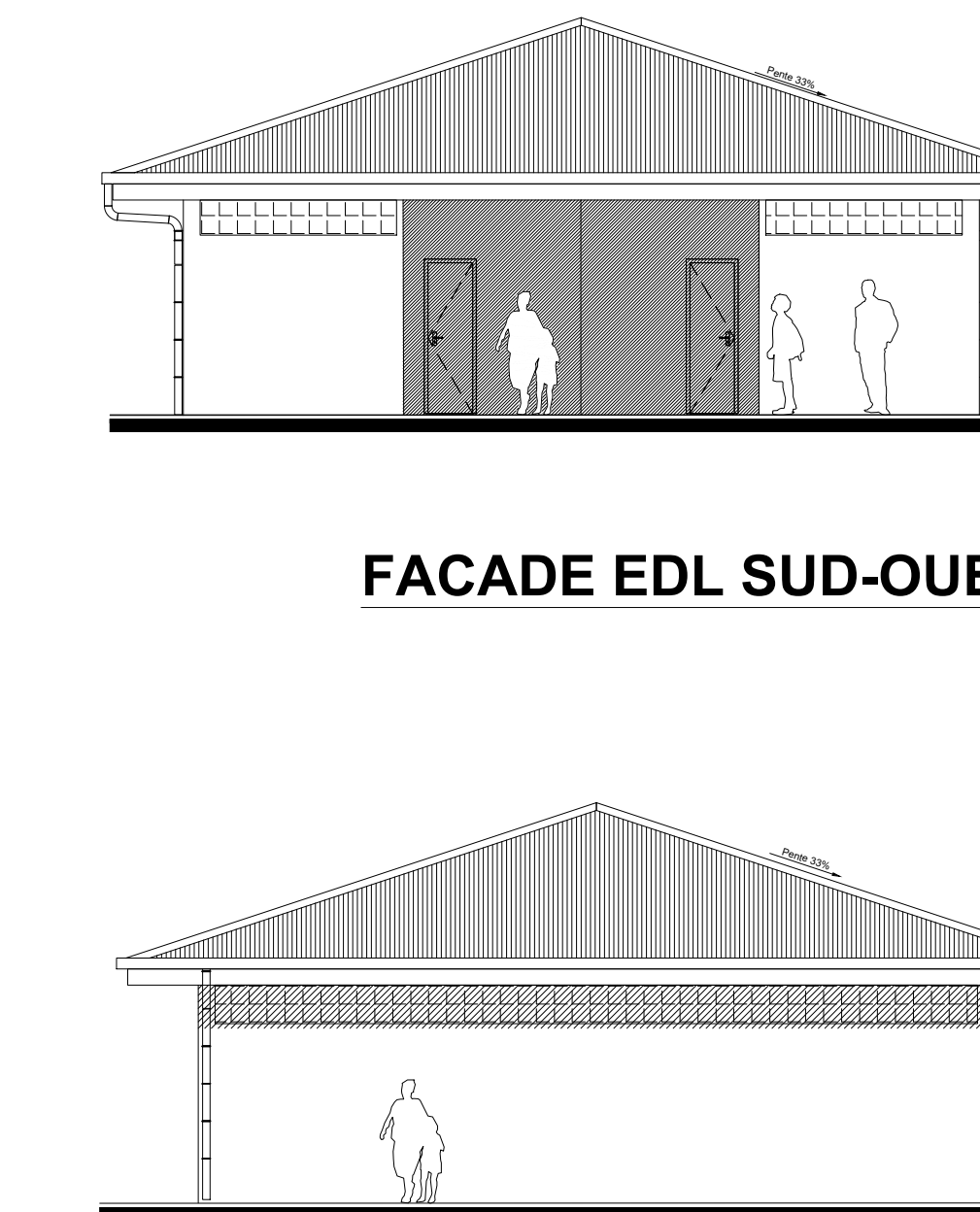

FACADE PROJET SUD-OUEST

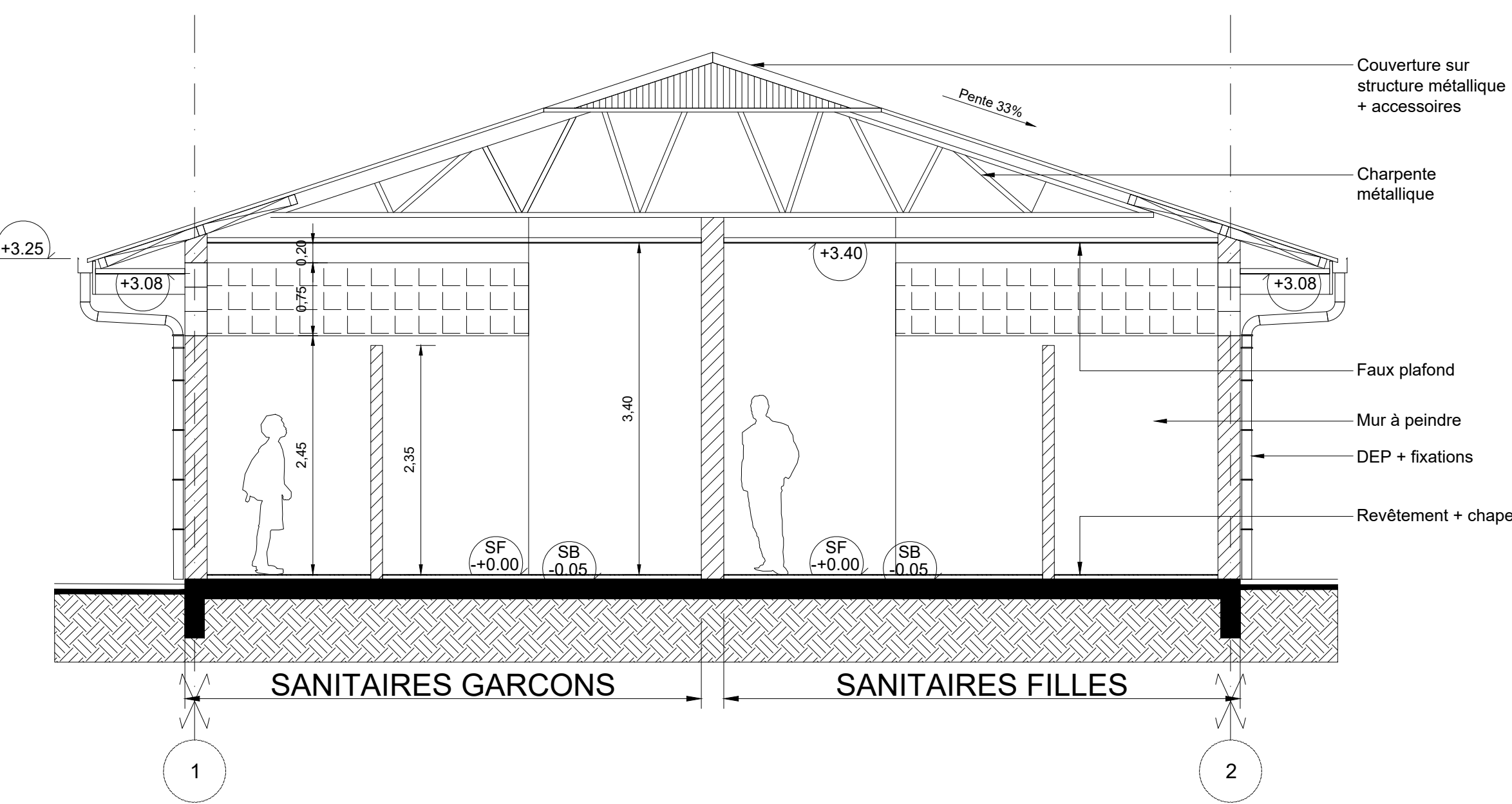

COUPE - ELEVATION PROJET M02

M.M.W. ARCHITECTURE
Tribu de Thuaïrick B.P. 595 We - 98820 Litou
2 rue Pierre Lecole - Parc de Normandie - 98800 Nouméa
Tel : (+687)45.48.00 - Fax : (+687)45.48.00
Tel : (+687)23.64.20 - Fax : (+687)23.64.20
Email : secretariat.mmw@mnmw.nc

ARCHITALE
BP 61 - Mata utu - 98 600 Wallis & Futuna
Tel : (+681)82.12.74 - (+681)72.12.74
Email : hakomani.petelo@architectes.org
architale@hakomani.com

INGENC
121 rue Jacques Kérou - 98 857 NOUMEA
Tel : (+687)24.67.16
Email : nadine.duval@ingencc.nc
pauline.nousselle@ingencc.nc

SIGMA ingénierie
1 Rue Isidore Le Goupic - 98 800 Nouméa
Tel / Fax : (+687)27.12.82
Email : vincent.gillardi@sigma.nc
pete.lesourd@sigma.nc

GEOME
13 rue du 5 Mai - BP 14402 - 98 802 Magenta
tel : (+687)28.24.82
Email : geome.energie@gmail.com

**REHABILITATION ET EXTENSION
DU LYCEE D'ETAT DE WALLIS & FUTUNA
- ILES DE WALLIS & FUTUNA**

ETAT DES LIEUX - PROJET

PLANCHE ARCH. N°M01 - TRANCHE OPTIONNELLE 06

DESSINS	VISA
PLAN DE SITUATION PLAN DE DISTRIBUTION EDL - SANITAIRES PLAN DE DISTRIBUTION PROJET - SANITAIRES COUPES / ELEVATIONS EDL M01 & M02 COUPES / ELEVATIONS PROJET M01 & M02 FACADES EDL (4U) FACADES PROJET (4U)	Maître d'ouvrage : Administration territoriale des Iles Wallis & Futuna BP 10 - Nouméa 98 800 Nouméa Assesseur Maître d'ouvrage : SECAL - Société d'équipement de la Nouvelle-Calédonie Secal

ECHELLES : 1/100° - 1/50°

Date : le 10 MARS 2025

MODIFICATIONS	DATE